



Porterías Municipalidad de Conchalí 2017

Comuna de Conchalí
Febrero 2017



INFORMACION HISTORICA REMUNERACIONES PORTERIAS 2016

Presentada en Comité Técnico 09/02/2017

**Según Reglamento Orgánico Interno
Título II – Art. 23-24-25**

FUENTE: Departamento de Personal Municipal

Remuneraciones Por Mes Año 2016

	Remuneración Base en \$	Total Pago de Horas Extras en \$	TOTAL Remuneración en \$
Enero	39.697.717	10.338.429	50.036.146
Febrero	34.571.576	8.669.151	43.240.727
Marzo	38.566.816	11.854.901	50.421.717
Abril	35.479.602	9.236.167	44.715.769
Mayo	58.354.893	9.094.244	67.449.137
Junio	35.005.084	8.426.517	43.431.601
Julio	58.083.138	9.807.108	67.890.246
Agosto	34.743.297	8.667.663	43.410.960
Septiembre	45.180.813	9.321.887	54.502.700
Octubre	59.031.179	10.578.751	69.609.930
Noviembre	65.225.510	15.565.617	80.791.127
Diciembre	66.590.545	9.785.749	76.376.294
	570.530.170	121.346.184	691.876.354

Remuneraciones v/s Horas Extras

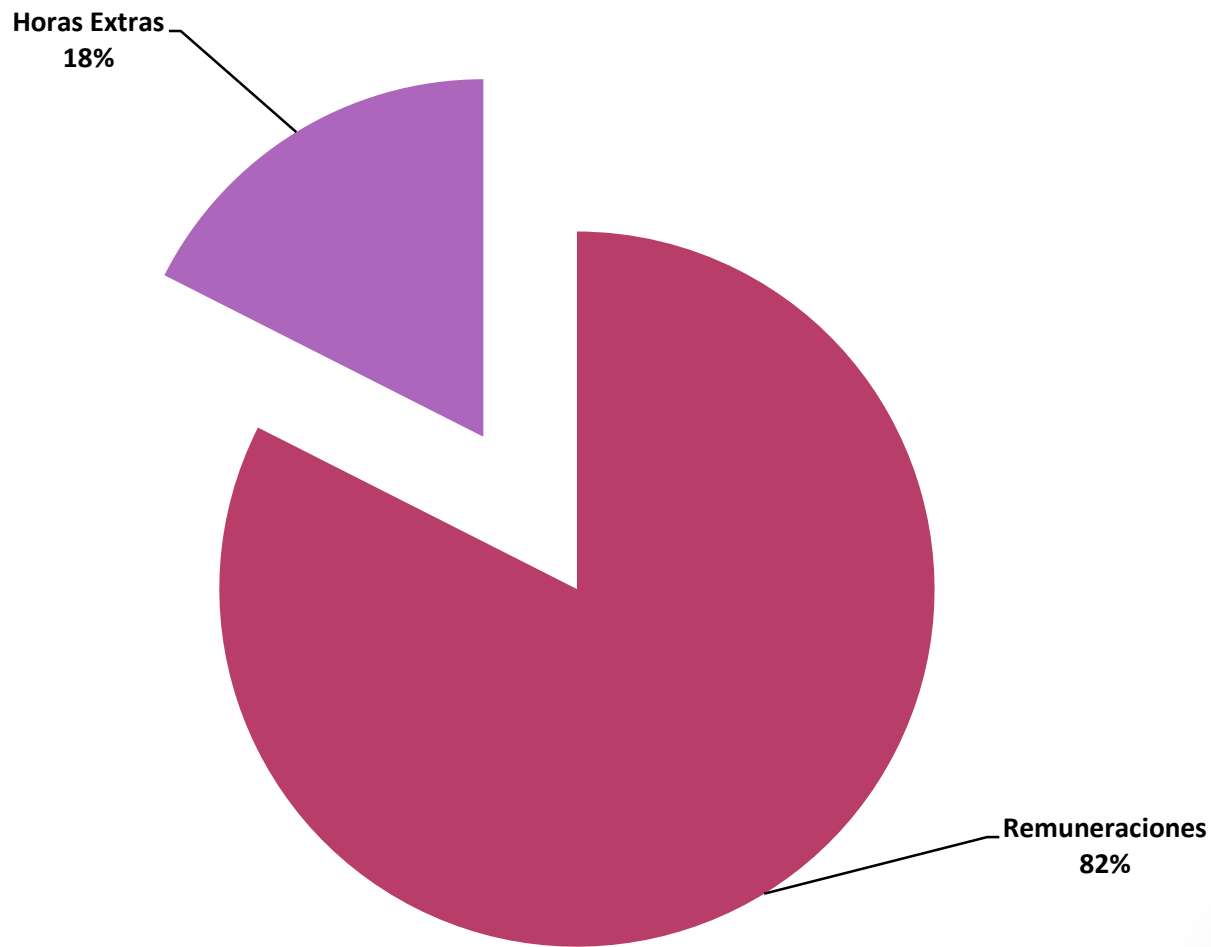

Remuneración por Funcionario 2016

Nombre	TOTAL REMUNERACION \$	PROMEDIO REMUNERACION \$
Catalán Painemilla Jose Luis	20.003.979	1.666.998
Lopez Tapia Margarita Irene	14.071.063	1.172.589
Yáñez Yáñez Pedro Antonio	12.843.409	1.070.284
Perez Almendra Alex	19.307.576	1.608.965
Araya Barrios Oscar Antonio	17.418.341	1.451.528
Olguin Araneda Rene German	13.581.516	1.131.793
Caro Gomez Edith Del Carmen	18.342.637	1.528.553
Araneda Baeza Jose Omar	20.574.532	1.714.544
Rodriguez Barahona Carlos Hernan	19.708.180	1.642.348
Duarte Silva Patricia Eugenia	15.246.223	1.270.519
Mora Ocares Hector Enrique	19.269.720	1.605.810
Juri Agar Samy Esteban	15.183.634	1.265.303
Novoa Roman Oscar Ernesto	18.132.181	1.511.015
Zamorano Lopez Romelio Esteban	6.037.277	1.336.440
Gonzalez Sandoval Cristian Rodrigo	11.063.059	921.922
Quezada Mena Sylvia Del Carmen	16.773.737	1.397.811
Caceres Opazo Guillermo Enrique	12.424.025	1.035.335
Tapia Del Rio Rogelio Osvaldo	11.624.532	968.711
Muñoz Machuca Helmut Rodolfo	18.953.543	1.579.462
Saldivia Haro Sixto Alberto	17.078.715	1.423.226
Toro Salinas Luis Alberto	20.809.801	1.734.150
Ahumada Vallejos Carlos Alberto	14.792.036	1.232.670

Nombre	TOTAL REMUNERACION \$	PROMEDIO REMUNERACION \$
Pino Farías Gabriel Salvador	14.331.957	1.194.330
Palacios Jorquera Ariel León	18.294.147	1.524.512
Cerna Sepulveda Manuel Antonio	18.432.202	1.536.017
Adriazola Godoy Juan Carlos	11.977.655	998.138
Bascuñán Fernandez Mario Aníbal	21.147.768	1.762.314
Pacheco Diaz Jose Luis	26.233.661	2.186.138
Soto Mardones Margarita Del Carmen	11.972.443	997.704
Malfatto Perez Ingrid	11.583.309	965.276
Velásquez Vidal Gloria Emilia	14.636.178	1.219.682
Bravo Gonzalez Veronica Cecilia	17.234.089	1.436.174
Milla Neira Sandra Lorena	19.450.824	1.620.902
Quintana Anabalón Juana Angelica	17.960.980	1.496.748
Miranda Marroqui Gisela	13.498.821	1.124.902
Pino Chacon Carmen Ester	11.722.542	976.879
Soto Medina Susana Del Carmen	19.588.209	1.632.351
Diaz Duran Edith Mireya	20.290.587	1.690.882
Urriola Sarmiento Lorena Jeannette	14.424.557	1.202.046
Bravo Alvarez Cristian Marcelo	21.718.847	1.809.904
Bustamante Prado Elizabeth Patricia	15.878.079	1.323.173
Uribe Molina Maria Del Carmen	8.259.783	688.315

Promedio mensual \$ 1.372.771.-

Remuneración Anual Por Funcionario

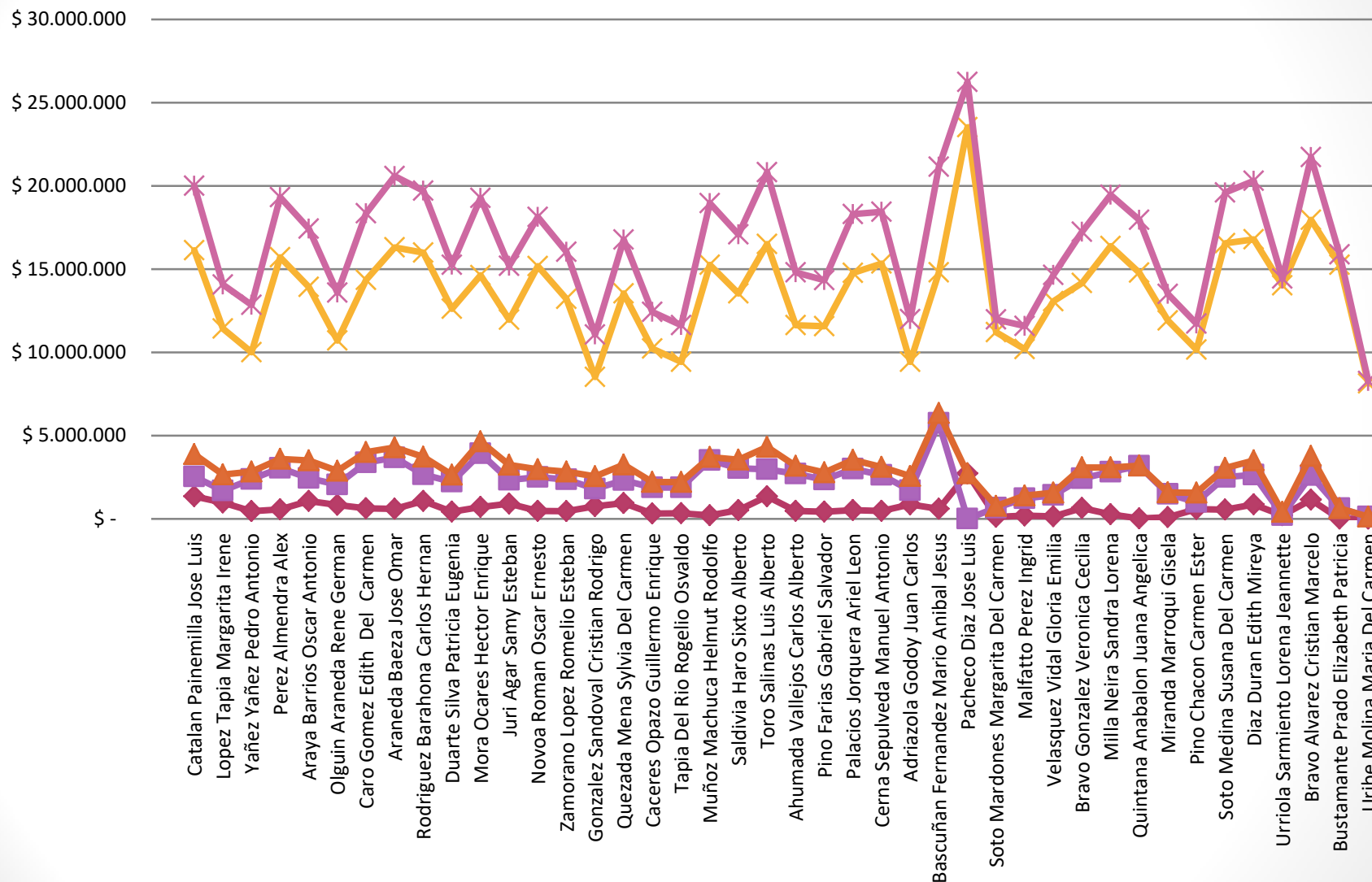

◆ TOTAL PAGO 25%
 ■ TOTAL PAGO 50%
 ▲ TOTAL PAGO HORAS EXTRAS
 ✕ REMUNERACION
 ✱ TOTAL REMUNERACION

Horas Extras Por Mes 2016

	Total Horas Mes en \$	HORAS EXTRAS 25 % en \$	HORAS EXTRAS 50 % en \$
Enero	10.338.429	2.173.963	8.164.466
Febrero	8.669.151	1.796.865	6.872.286
Marzo	11.854.901	2.833.195	9.021.706
Abril	9.236.167	2.022.267	7.213.900
Mayo	9.094.244	2.024.508	7.069.736
Junio	8.426.517	1.799.534	6.626.983
Julio	9.807.108	2.060.702	7.746.406
Agosto	8.667.663	1.958.505	6.709.158
Septiembre	9.321.887	1.967.821	7.354.066
Octubre	10.578.751	1.784.958	8.793.793
Noviembre	15.565.617	3.243.574	12.322.043
Diciembre	9.785.749	2.055.985	7.729.764
	121.346.184	25.721.877	95.624.307

Horas Extras Por Mes 2016

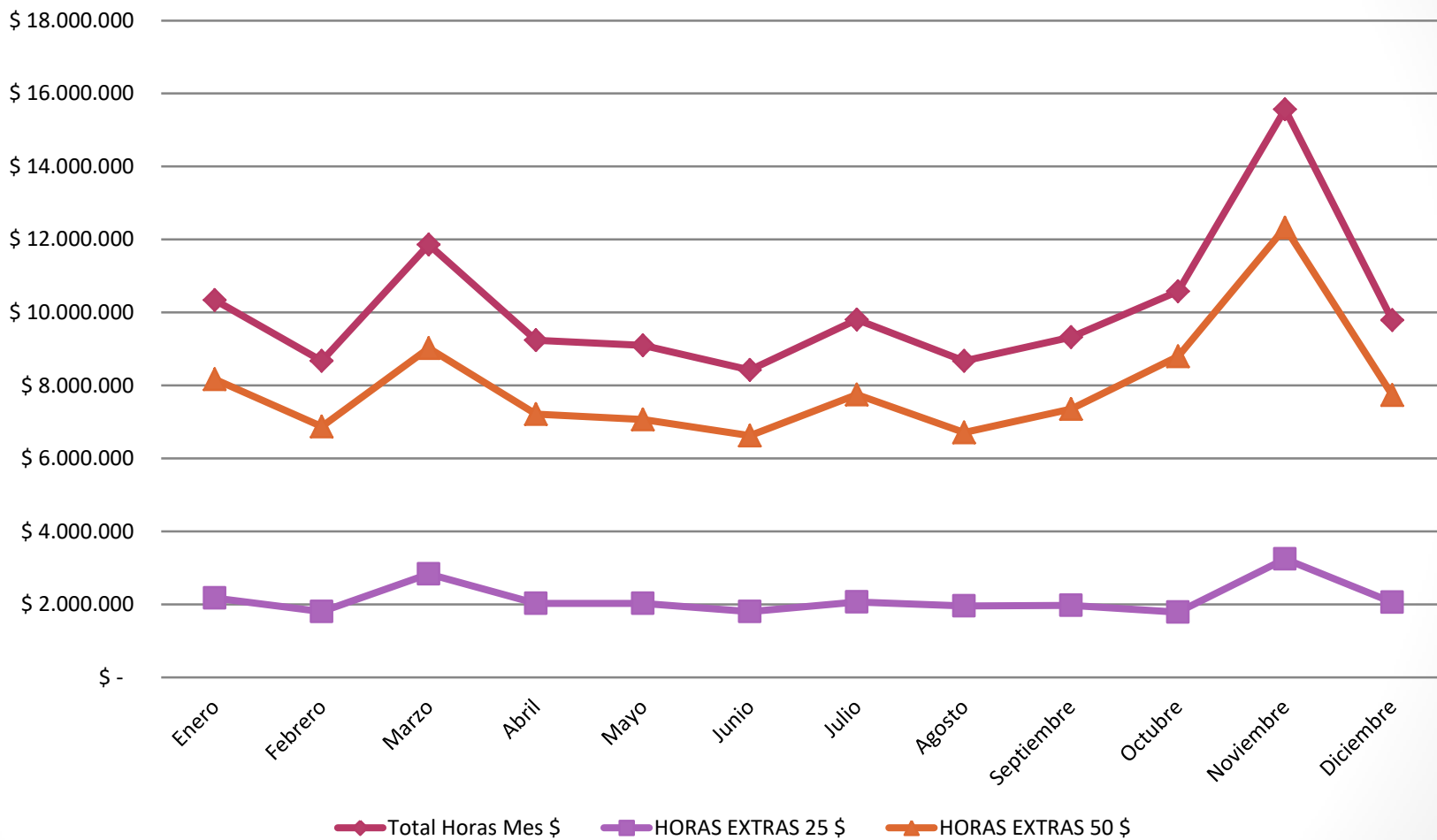

Cantidad Horas Extras Por Mes 2016

	Total Horas extras por mes	Total horas al 25 % por mes	Total horas al 50 % por mes
Enero	3.600	796	2.804
Febrero	3.060	696	2.364
Marzo	4.181	1.087	3.094
Abril	3.266	789	2.477
Mayo	5.775	1.452	4.323
Junio	2.943	690	2.253
Julio	3.453	798	2.655
Agosto	3.074	762	2.312
Septiembre	3.248	760	2.488
Octubre	3.671	686	2.985
Noviembre	2.899	718	2.181
Diciembre	3.219	743	2.476
	42.389	9.977	32.412

Total Horas Extras Por Funcionario

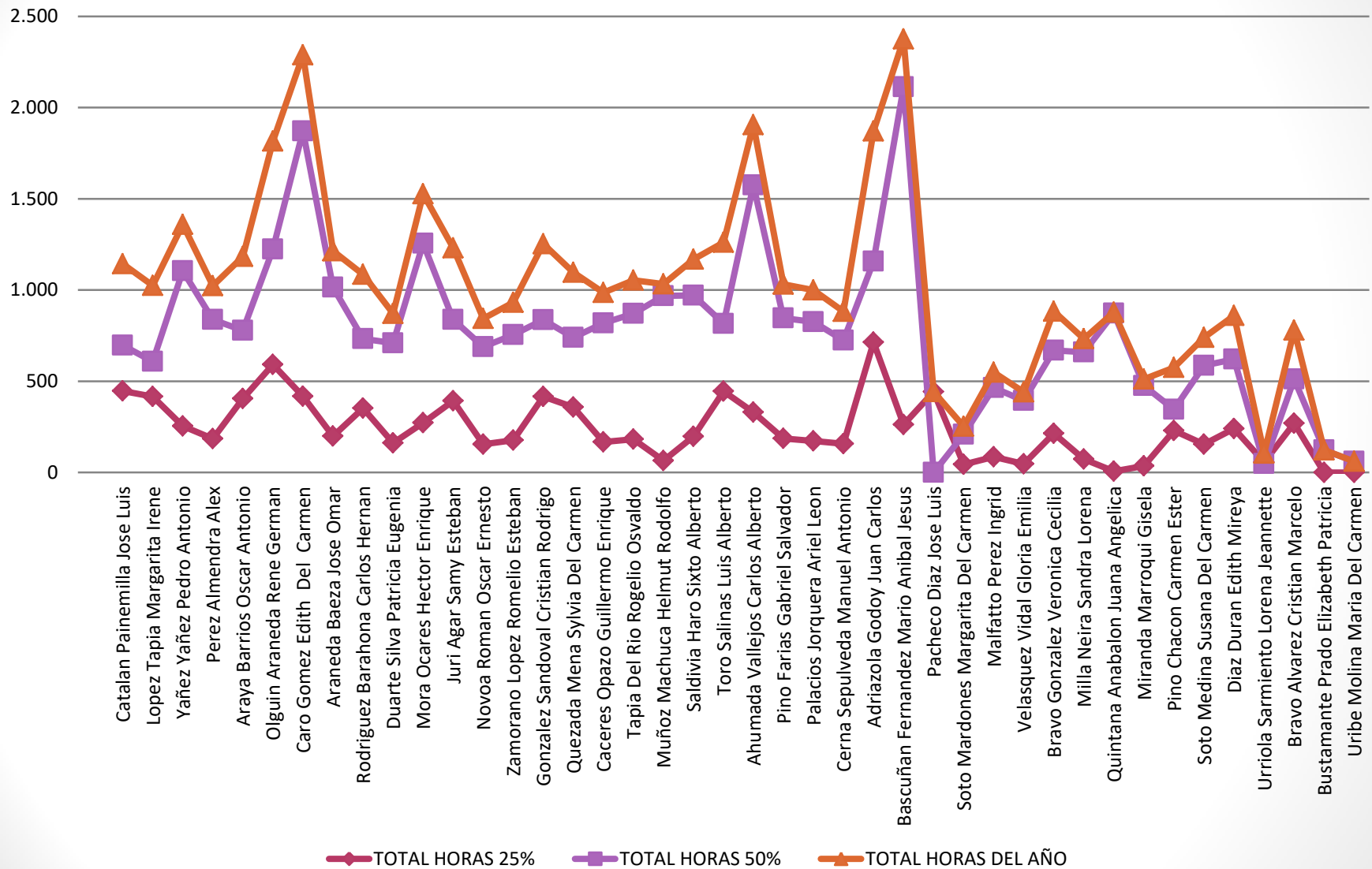

Distribución Remuneraciones Porterías Año 2016

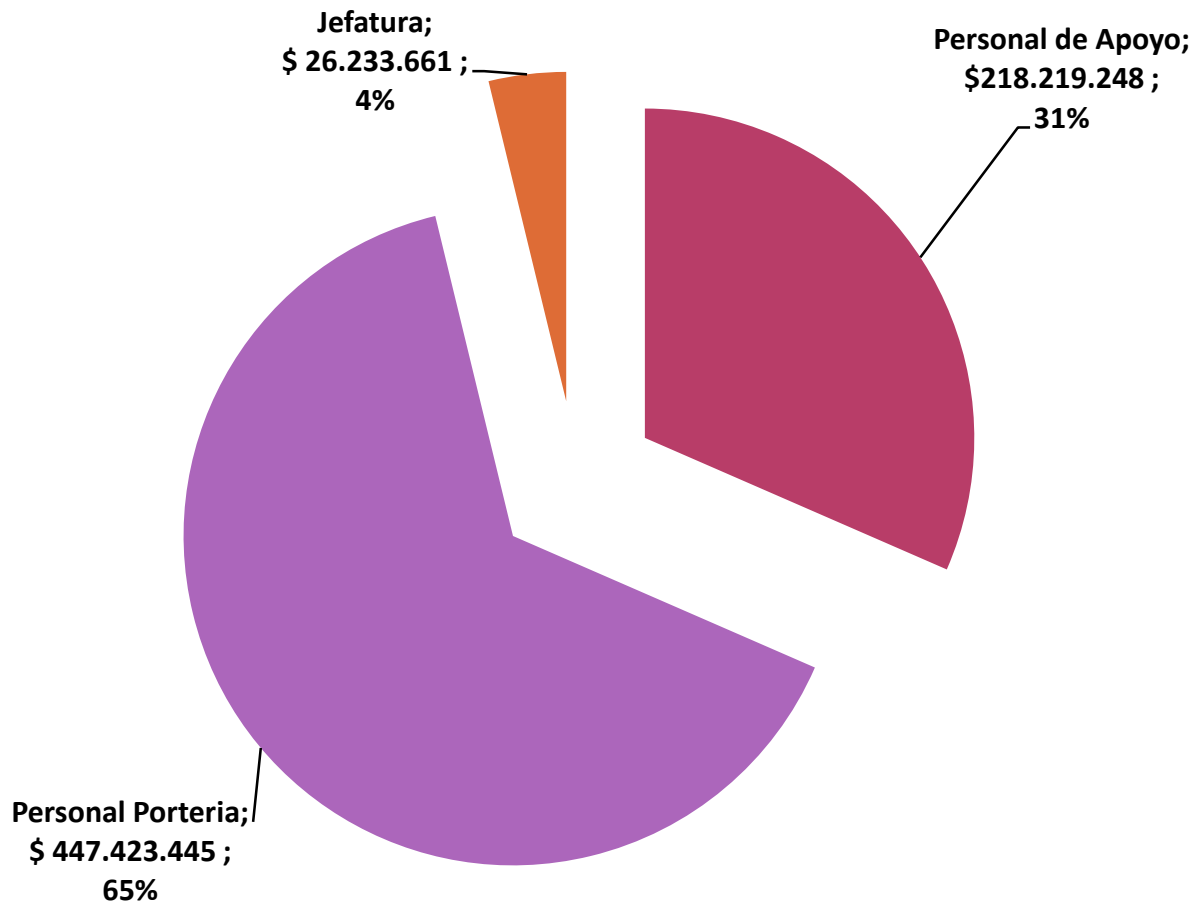

Distribución Horas Extras Porterías Año 2016

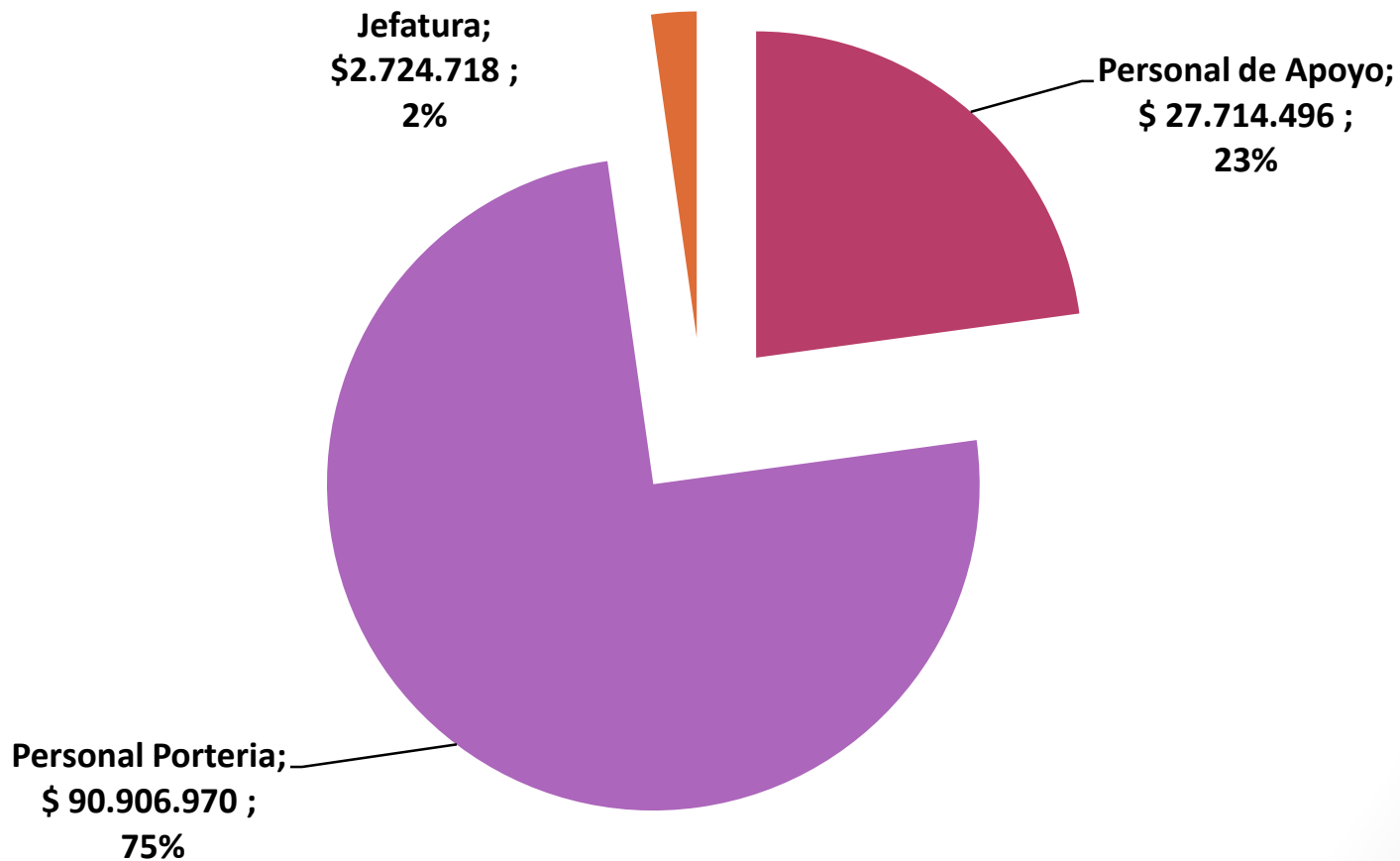

Estimación de Gastos Anuales con el Sistema Actual de Portería Para el Año 2017

Base remuneraciones 2016	\$	691.876.354.-
❖ 3 Puestos faltantes 2016	\$	46.484.763.-
SUB TOTAL.	\$	738.361.117.-
Reajuste del 3,2%	\$	23.627.558.-
TOTAL ANUAL 2017	\$	761.988.675.-
TOTAL MENSUAL	\$	63.499.056.-

❖ Puestos Faltantes 2016 : 1 DIDECO y 2 Centro Deportivo.

PROPUESTA PORTERIAS 2017



Propuesta 2017

DOTACION MIXTA

- Porterías y Guardias de seguridad en el día (Información y Seguridad)
- Guardias de seguridad en la noche (Seguridad)
- Guardias de seguridad en Bodegas las 24 horas (Seguridad)

BENEFICIOS

- **Porterías con personal Municipal:**

- Informaciones

- Consultas

- Respuesta a los Vecinos

- **Guardias de Seguridad:**

- Seguridad

- Certificación OS10

- Equipamiento

- Respaldo

- Garantía

- **Personal Actual:**

- Redistribución de personal que hoy cumple labores en portería a Movilización, Seguridad Ciudadana, Unidades Municipales, donde se podrán desarrollar laboralmente.

Estimación de Gastos Anuales

Para el cálculo estimativo de los costos del servicio de seguridad se realizaron las siguientes gestiones:

1.- Se cotizó por servicio de seguridad 24 x 7 donde se nos entregó valor estimativo por puesto de trabajo.

2.- Se revisó la licitación de guardias de seguridad recién realizada para el balneario Municipal donde se considera 4 guardias y 1 supervisor por un periodo de 8 horas.

En base a los diferentes valores se realizó el siguiente cálculo.

	Turnos Empresa de Seguridad	Turnos cubierto por Personal Municipal
Valor por turno	800.000	800.000
Cantidad de turnos	4	1
Cantidad de puestos	18	6
SUB TOTALES	57.600.000.-	4.800.000
TOTAL	52.800.000.-	Al sub total de la empresa se le descuenta el sub total de turnos cubiertos por personal Municipal

Estimación de Gastos Anuales

CANTIDAD DE PUESTOS A CUBRIR DIURNO Y NOCTURNO

	Consistorial	Milenio	DAO	DIDECO	Balneario	Centro deportivo	Bodega Cauquenes	Bodega Gonel	TOTAL
Día	2	2	2	2	2	2	1	1	14
Noche	2	2	2	2	4	2	2	2	18

	GASTO MENSUAL en \$	GASTO ANUAL en \$
Empresa de Seguridad	52.800.000	633.600.000
Personal Municipal	5.446.156	65.353.872
Coordinador	1.400.434	16.805.208
TOTALES	59.646.590	715.759.080

\$ 715.759.080 / 12 = \$ 59.646.579.-

Comparativo Económico Actual v/s Nuevo

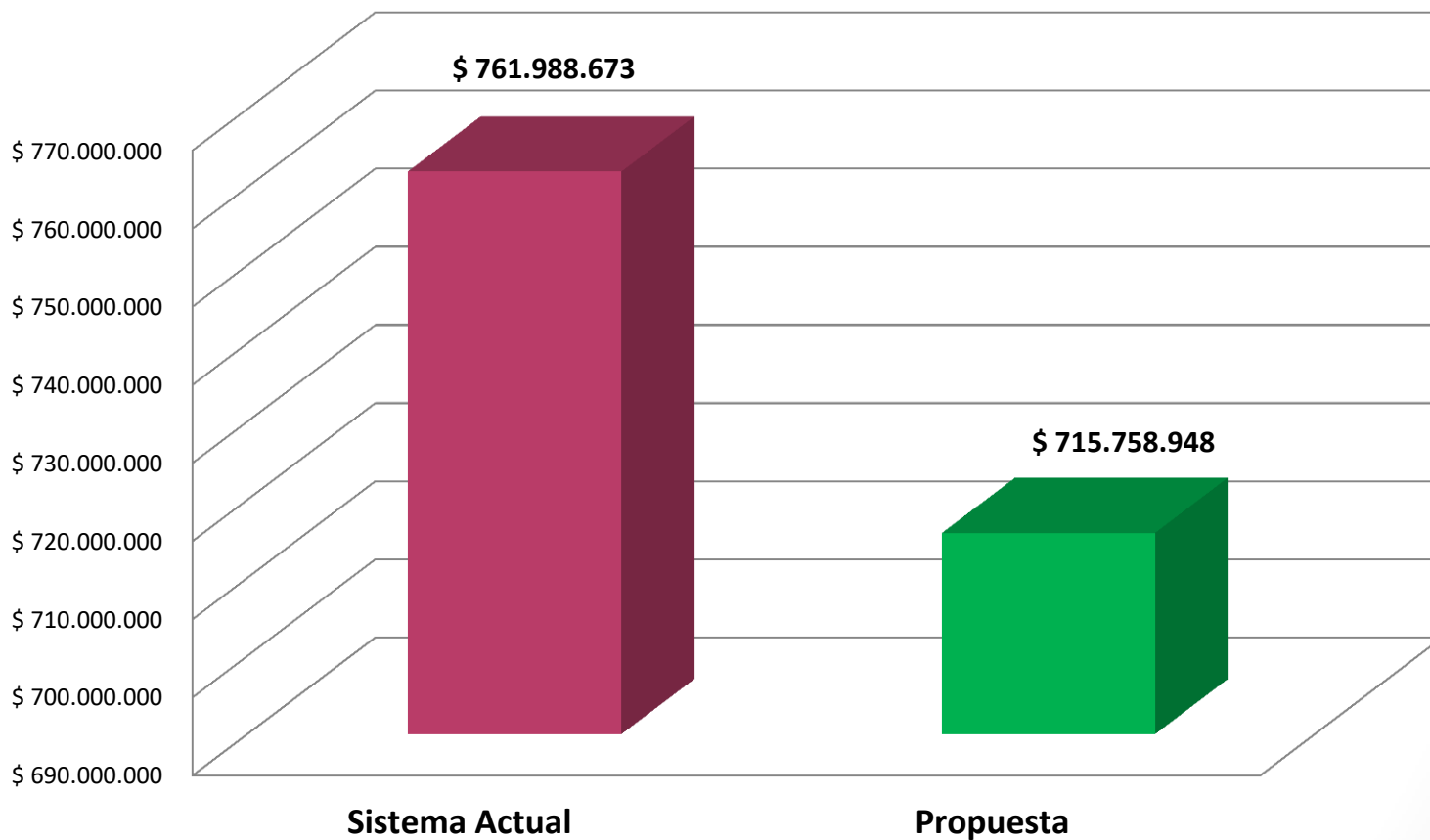

AHORRO del 6,4% equivalente a \$46.229.725.- ANUALES



Horario y Tipo de Personal

	Horario Diurno	Personas Municipal / Empresa	Horario Nocturno	Personas Municipal / Empresa
Lunes	8:30 - 17:30	6 / 8	17:30 - 8:30	0 / 18
Martes	8:30 - 17:30	6 / 8	17:30 - 8:30	0 / 18
Miércoles	8:30 - 17:30	6 / 8	17:30 - 8:30	0 / 18
Jueves	8:30 - 17:30	6 / 8	17:30 - 8:30	0 / 18
Viernes	8:30 - 16:30	6 / 8	16:30 - 8:00	0 / 18
Sábado	8:00 - 20:00	0 / 14	20:00 - 8:00	0 / 18
Domingo	8:00 - 20:00	0 / 14	20:00 - 8:30	0 / 18
Festivos	8:00 - 20:00	0 / 14	20:00 - 8:00	0 / 18

- Personal Municipal cumplirá funciones de Informaciones, respuesta a la comunidad, y apoyo en búsqueda de soluciones.
- Empresa de Seguridad: Seguridad, Protección y Resguardo.

Distribución de Personal

EDIFICIO	HORARIO DÍA		HORARIO NOCHE
	MUNICIPAL	EMPRESA	EMPRESA
Consistorial	1	1	2
Milenio	1	1	2
DAO	1	1	2
DIDECO	1	1	2
Balneario	1	1	4
Centro Deportivo	1	1	2
Bodega Cauquenes	0	1	2
Bodega Gonel	0	1	2
TOTAL	6	8	18

Propuesta Empresa de Seguridad

- Se considera que la empresa de seguridad externa nos proporcione 18 guardias de seguridad por las noches y fin de semanas, más 8 guardias de día, (puestos de trabajo, debe considerar los diferentes turnos).
- Deberá contar con su propio supervisor y con personal de recambio para cubrir los diferentes turnos, los fin de semana y feriados, deberán proporcionar los uniformes, radios e implementos necesarios para cumplir las funciones requeridas.

EDIFICIO	HORARIO DIA	HORARIO NOCHE
Consistorial	1	2
Milenio	1	2
DAO	1	2
DIDECO	1	2
Balneario	1	4
Centro Deportivo	1	2
Bodega Cauquenes	1	2
Bodega Gonel	1	2
TOTAL	8	18



Porterías Municipalidad de Conchalí 2017

Comuna de Conchalí
Febrero 2017



