

Contabilidad
CP 30/12/2020

ID. 652913
DAF

Unión Comunal de Centro de Madres y Agrupación de Mujeres de Conchalí
Teniente Ponce N° 1916

Al Sr. Director de Administración y Finanzas
Municipalidad de Conchalí

Conchalí, diciembre 30 de 2020

Por intermedio de la presente, nos permitimos rendir cuenta de la subvención otorgada a esta organización sancionada a través del Decreto Exento N° 1.061 de fecha 3 de noviembre de 2020 por \$ 2.750.000 para financiar parte de la implementación de centro vacacional ubicado en calle Horizonte N° 1015 ubicado en la comuna de Cartagena, de acuerdo al detalle siguiente:

Nº	Proveedor	RUT	Detalle	Fecha Documento	Nº Factura y/o boleta	Monto	Observación
1	Supermercados Líder	76.114.941-4	TV 50 pulgadas	29-12-2020	71005124	234.980	
2	Francisco Javier Lagos Cordero	18.050.138-K	4 colchones	29-12-2020	2876	250.000	1
3	Distribuidora de Gas Alvaro Pardo Cabello FRI	76.623.927-7	4 Cilindros con carga	29-12-2020	3963	235.000	2
4	Luis Antonio Hernández Encina	7.101.145-3		29-12-2020	9641	130.940	
5	Muestranza y Metalmenca Ernesto Herrera SPA	76.619.205-5	Trabajos de reparación inmueble		103	1.939.700	
Total						2.790.620	

Notas:

1. La adquisición de los colchones, se efectuó en comercio minorista que no emite factura debido a que resultaba mucho más barato debido a que por las características de los mismos no se encuentran disponibles en el retail de las grandes multitiendas, se adjunta certificado del dueño de la tienda donde acredita la adquisición.
2. La factura de compra contempla la adquisición de 4 cilindros con sus correspondientes cargas.

Le saluda atentamente.

Miriam Álvarez Sáez
Presidenta



Eneida Troncoso Cepeda
Tesorera

UNION COMUNAL DE
CENTROS DE MADRES
CONCHALI

Personer...



5/A255/534

R.U.T. 076.134.941-4

FACTURA ELECTRONICA

N. 71005124

SII SANTIAGO

SUC: AV. INDEPENDENCIA #4142
CONCHALI, SANTIAGO

SEÑORES: U. COM. DE C. DE MADRES CONCHALI
DIRECCION: TENIENTE PONCE 1916
COMUNA: CONCHALI
RUT: 071.853.400-3 FECHA: 29/12/2020
GIRO: SERV. SOCIALES NO CLASIFICADA

CANT.	PRECIO UNITARIO	TOTAL
CODIGO	DESC. ARTICULO	NETO
7808748511115		
1X193.268,908	TV 50 MG	\$193.269
0000003216316		
1X4.193,277	DESP DOMICIL	\$ 4.193

SON: DOSCIENTOS TREINTA Y CUATRO MIL NOVECIE
TOS OCHENTA

TOTAL NETO \$	197.462
TOTAL EXENTO \$	0
TOTAL AFECTO \$	197.462
TOTAL IVA(19.0%)\$	37.518
TOTAL \$	234.980

EFFECTIVO 235.000
VUELTO 20

TOTAL NUMERO DE ARTIC VEND = 2

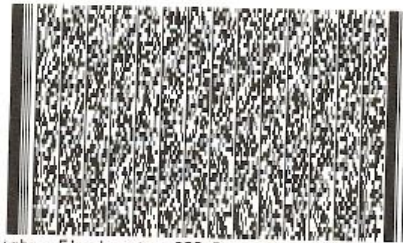

Timbre Electronico SII Res. 85 de 2011
Verifique Documento: www.sii.cl
0069 0077/020/081 29.12.20 14:40 AC-04
VENDEDOR : ANDRES TAPIA
ATENDIDO POR : Vendedor PM
MUNDOLIDER.COM 600098521410000

FRANCISCO JAVIER LAGOS CORDERO

R.U.T.: 18.061.138-K

COMPRA Y VENTA DE MUEBLES,

COLCHONES Y TEXTILES

ARTURO PRAT N° 2290, LOCALES 40 - 41

COMUNA SANTIAGO

**BOLETA DE VENTAS
Y SERVICIOS**

Nº 002876

DIA	MES	AÑO
29	11	2010

CANTIDAD	DETALLE	TOTAL

TOTAL \$ 210.000

Marcelo A. Gajardo Sandoval - RUT.: 12.853.885-1 - CHACABUCO 91-C - STGO. FONQ: 228015817

DUPLICADO: CLIENTE

Perito fijando.

8 de 29-12-2020

Francisco Lopez Colorado.

Aut. 18.061/138-K. (no emitió Facturas)

Compra de muebles, colchones
participo la compra de 4

colchones Valor Total. \$250.00

C.I. 964241377.

Compra contada. a la Unión

Comunal de Centros de Madres
y Organizaciones de Conchali S.

Aut. 71.853/00-3.

Devol. Parcel. 402. *ste.*

Qui Lee

UNION COMUNAL DE
CENTROS DE MADRES
CONCHALI
Personería Jurídica N° 371
7 de Diciembre 1990

5172448762

**DISTRIBUIDORA DE GAS LICUADO
ALVARO PARDO CABELLO E.I.R.L.**

Giro: VENTA Y DISTRIBUCIÓN DE GAS LICUADO
A PUBLICO EN GENERAL
AVIADOR ACEVEDO 1501- CONCHALI
TIPO DE VENTA: DEL GIRO

R.U.T.:76.623.927- 7

FACTURA ELECTRONICA

Nº3902

S.I.I. - SANTIAGO NORTE

Fecha Emision: 29 de Diciembre del 2020

SEÑOR(ES): UNION COMUNAL DE CENTROS DE MADRES Y
AGRUPACIONES DE MUJERES DE CONCHA
R.U.T.: 71.853.400- 3
GIRO: ACTIVIDADES DE OTRAS ASOCIACIONES N.C.P.
DIRECCION: TTE PONCE 1916
COMUNA CONCHALI CIUDAD: SANTIAGO
CONTACTO:
TIPO DE
COMPRA: DEL GIRO



Codigo	Descripcion	Cantidad	Precio	%Impcto Adic.	%Desc.	Valor
	CARGA DE GAS LICUADO 15K	4	49.369.74			197.479

Forma de Pago:Contado

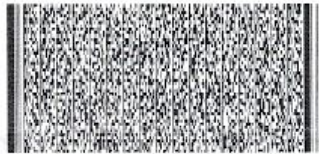

Timbre Electrónico SII

Res 99 de 2014 Verifique documento: www.sii.cl

MONTO NETO	\$	197.479
I.V.A. 19%	\$	37.521
IMPUESTO ADICIONAL	\$	0
TOTAL	\$	235.000

UNION COMUNAL DE
CENTROS DE MADRES
CONCHALI
Personería Jurídica Nº 371
7 de Diciembre 1990

**LUIS ANTONIO HERNANDEZ ENCINA**

COMERC.DE MENAJES Y ROPA DE CAMA,MANTEL
TOALLAS,
EL OLIVO 1401
CONCHALI
SANTIAGO
Mail: luis.hernandez.encina@gmail.com
Teléfono: 227348948 - 984479717

5173855734

RUT: 7.101.145-3
FACTURA ELECTRÓNICA

N° 9641

S.I.I. - SANTIAGO NORTE

SEÑOR:	UNION COMUNAL DE CENTROS DE MADRES DE CONCHALI	FECHA EMISIÓN:	29/12/2020
RUT:	71.853.400-3	FECHA VENCIMIENTO:	29/12/2020
GIRO:	ACTIVIDADES DE OTRAS ASOCIACIONES N.C.P.	CIUDAD:	CONCHALI
DIRECCIÓN:	TTE PONCE 1916	FORMA DE PAGO:	EFFECTIVO
COMUNA:	CONCHALI		

CANTIDAD	ITEM	P-PUBLICO	P-MAYOR	TOTAL
6	G.Loza Doral 30 Pza	\$ 24.800	\$ 21,824	\$ 130.940

Nota:

Son: CIENTO TREINTA MIL NOVECIENTOS CUARENTA



Timbre Electrónico S.I.I.
Res. 80 del 22-08-2014 Verifique Documento: www.aui.cl

NETO (\$)	\$ 110.034
I.V.A. 19%	\$ 20.906
TOTAL (\$)	\$ 130.940

ORIGINAL

Contrata Factura Electronica en www.bsale.cl

UNION COMUNAL DE
CENTROS DE MADRES
CONCHALI
Personería Jurídica N° 371
7 de Diciembre 1990

5174126414



**MAESTRANZA Y METALMECÁNICA
ERNESTO HERRERA SPA**

Giro: TRABAJOS DE MAESTRANZA Y METALMECÁNICA, REPARACIÓN DE MAQUINAS CORDOBA Y FIGUEROA 1149- QUINTA NORMAL
eMail : ERNESTOHERRERAGUZMAN@GMAIL.COM
Telefono : 2 23243206
TIPO DE VENTA: DEL GIRO

R.U.T.:76.819.299- 5
FACTURA ELECTRONICA
N°103

S.I.I. - SANTIAGO PONIENTE

Fecha Emision: 29 de Diciembre del 2020

SEÑOR(ES): UNION COMUNAL DE CENTROS DE MADRES Y AGRUPACIONES DE MUJERES DE CONCHA
R.U.T.: 71.853.400- 3
GIRO: ACTIVIDADES DE OTRAS ASOCIACIONES N.C.P.
DIRECCION: TTE PONCE 1916
COMUNA CONCHALI CIUDAD: SANTIAGO
CONTACTO:
TIPO DE COMPRA: DEL GIRO

Codigo	Descripcion	Cantidad	Precio	%Imppto Adic.*	%Desc.	Valor
-	TRabajos Varios REPARACION DE PORTON REPARACION DE PUERTAS DE CABAÑAS CAMBIO DE CHAPAS Y DE PROTECCIONES FABRICACION DE PROTECCIONES REPARACION DE BAÑOS PROTECCIONES DE CONTORNO DE TERRENO (CONCERTINA, ALAMBRE DE PUAS) TRABAJO VENDIDO	1	1.630.000			1.630.000

Forma de Pago:Contado

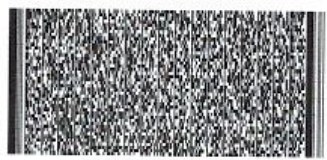

Timbre Electrónico SII

Res.99 de 2014 Verifique documento: www.sii.cl

MONTO NETO	\$	1.630.000
I.V.A. 19%	\$	309.700
IMPUESTO ADICIONAL	\$	0
TOTAL	\$	1.939.700

UNION COMUNAL DE
CENTROS DE MADRES
CONCHALI
Personería Jurídica N° 371
7 de Diciembre 1990



Sistema de Almacenamiento

Usuario: 60287697

Comprobante Sistema de almacenamiento de la Contraloría General de la República de Chile

Ingreso N° 14805, 15 de Enero de 2021.

Se informa que con esta fecha el informe de rendición de cuentas correspondiente al mes de Enero, de 2020, ha sido ingresado al sistema de almacenamiento al que aluden los artículos 20 y 29 de la resolución N° 30, de 2015, de la Contraloría General de la República, que Fija Normas de Procedimiento sobre Rendición de Cuentas.

Cabe hacer presente que el ingreso de dicha información al aludido sistema, no implica que este Organismo de Control haya recepcionado las cuentas, tal como lo indica el inciso tercero del artículo 10 de la anotada resolución.

[Volver](#)

DAK



FORMULARIO DE SOLICITUDES RECLAMOS Y SUGERENCIAS

FOLIO:
ID: 673712.

*Rut:	7574.161.8
*Nombre:	Marie Winou Cruz
*Domicilio:	Jucil 1474
*Comuna:	
*Institución o Agrupación:	Union comunal de c. de madres y Agrupacion de mujeres de la comuna
*Teléfono:	98837005.
*Correo Electrónico:	

Solicitud: Reclamo: Sugerencia: Felicitación: Otro:

Por el presente expongo: Presento denuncias de todo tipo de arreglos coborinos (de mata) y compra de implementos para los coborinos de la comuna de la U. comunal de centro de M. y agrupaciones de mujeres - solicitando por el Depto de Finanzas

Adjunto Documentos: fotos propias antes y despues del trabajo realizado en los coborinos de la comuna

Para denunciar infracciones a la Ley y Ordenanza General de Urbanismo y Construcciones y a la normativa local vigente en el ámbito de urbanismo y construcción señalar:

Dirección domicilio denunciado:

Psje	Calle	Avda.	Nombre, Número, Comuna:
<input type="checkbox"/>	<input type="checkbox"/>	<input type="checkbox"/>	



UNION COMUNAL DE CENTROS DE MADRES CONCHALI

Personería Jurídica N° 377
7 de Diciembre 1995

Los campos señalados (*) son obligatorios.

Completar con letra clara.

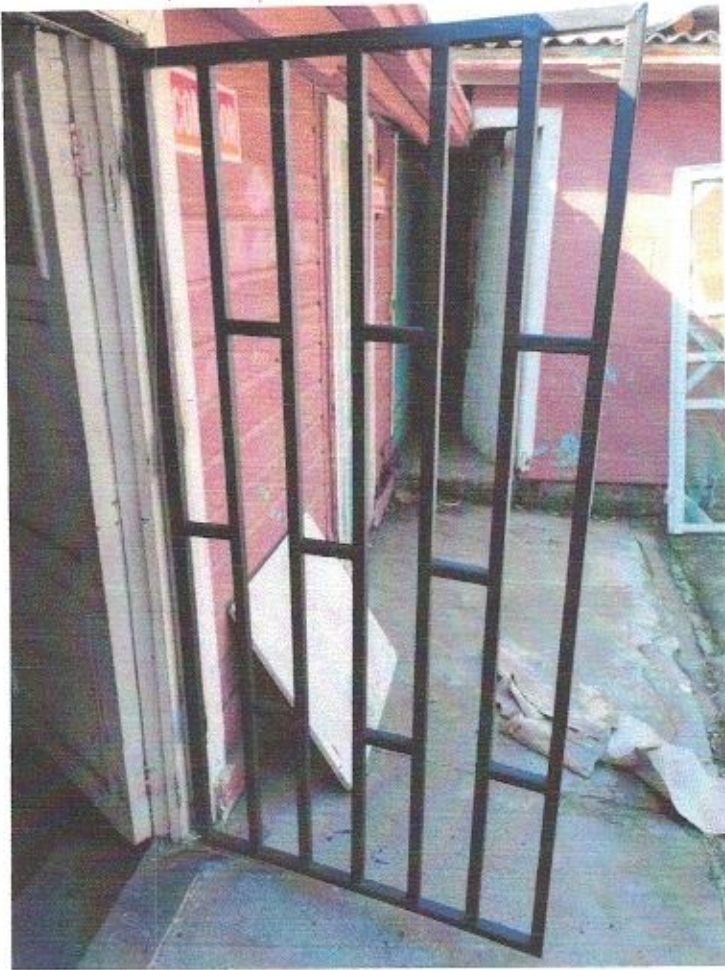

UNION COMUNAL DE
CENTROS DE MADRES
CONCHALI
Personería Jurídica N° 371
7 de Diciembre 1990

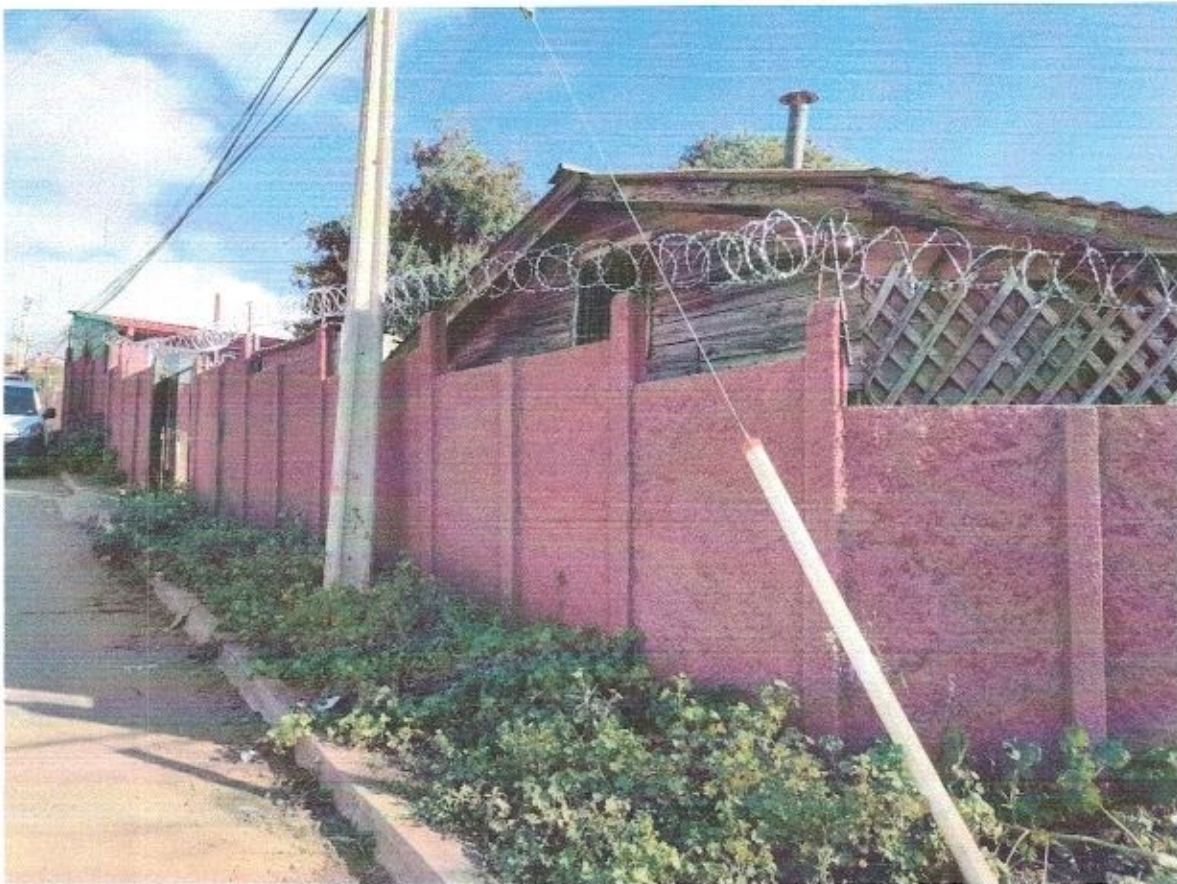

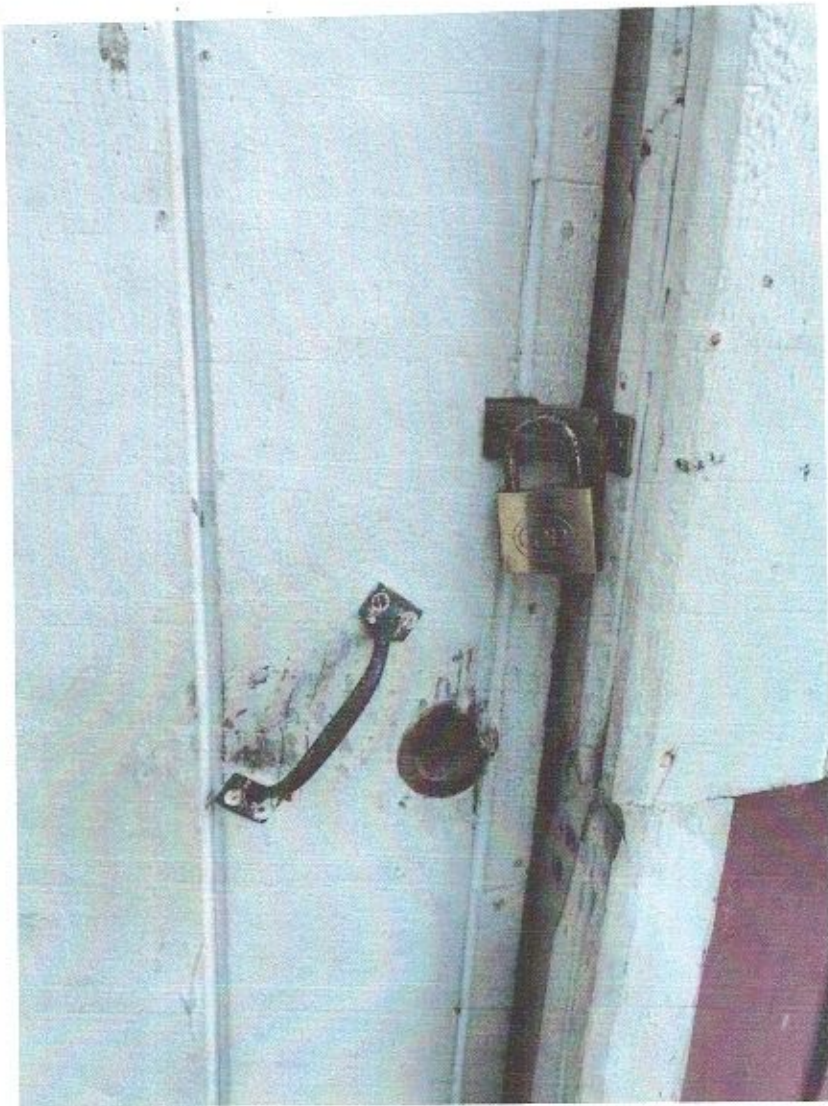

UNION COMUNAL DE
CENTROS DE MADRES
CONCHALI
Personería Jurídica No. 100
7 de Octubre de 1981

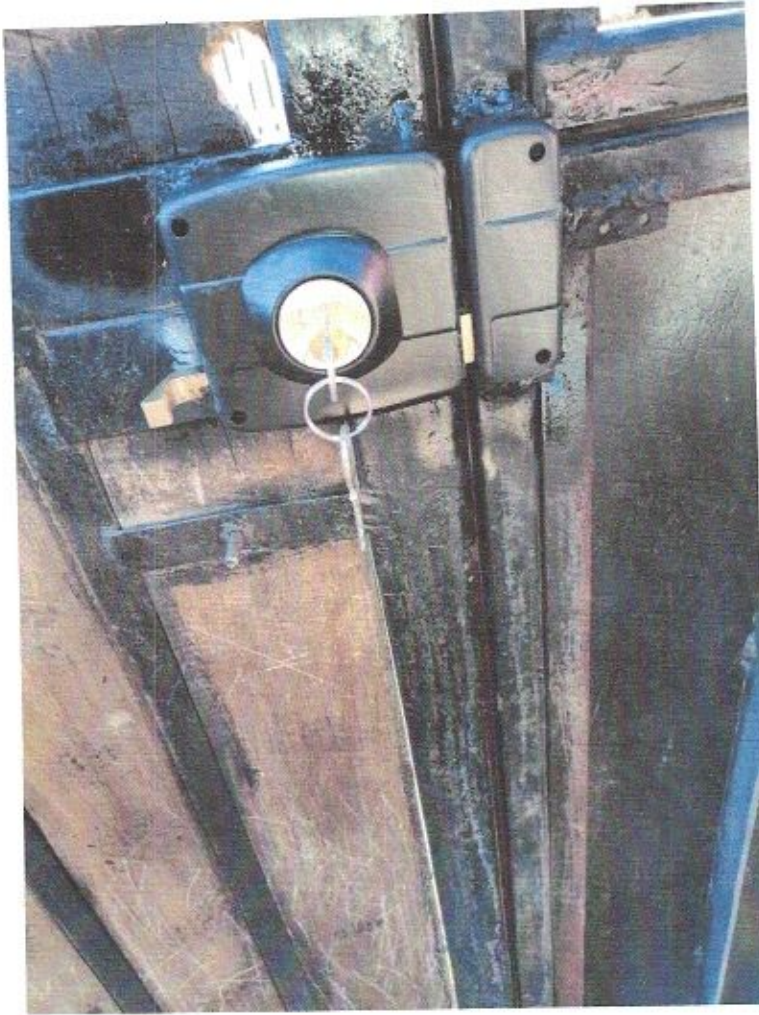

UNION COMUNAL DE
CENTROS DE MADRES
CONCHALI
Personería Jurídica N° 371
7 de Diciembre 1990

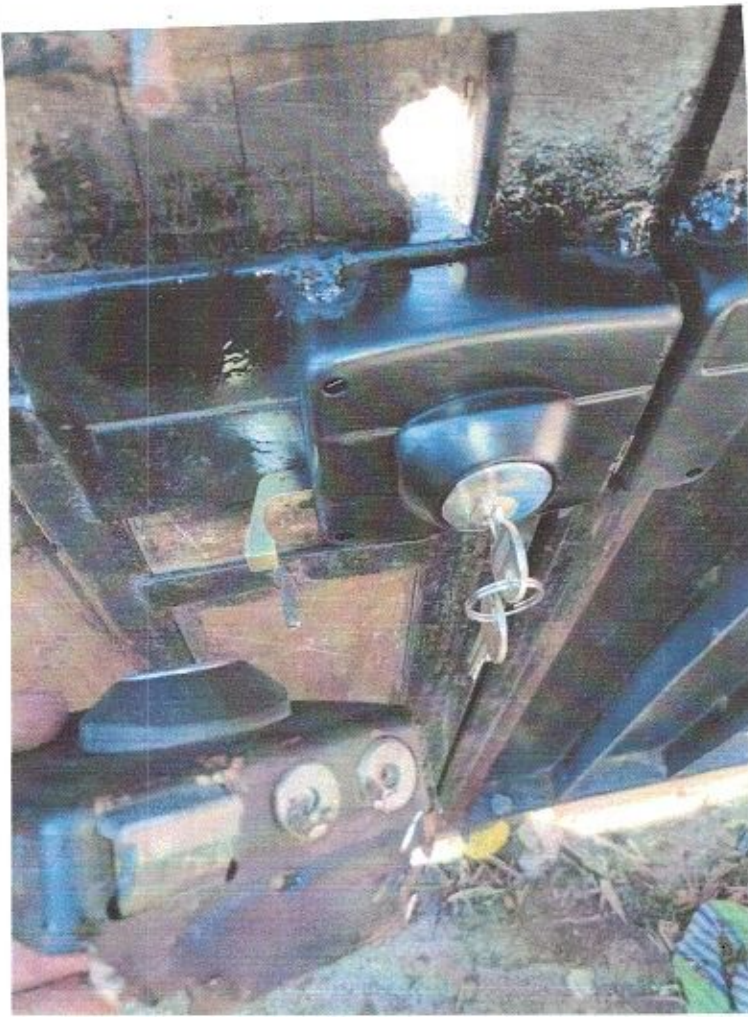

UNION COMUNAL DE
CENTROS DE MADRES
CONCHALI
Personería Jurídica N° 371
7 de Diciembre 1990

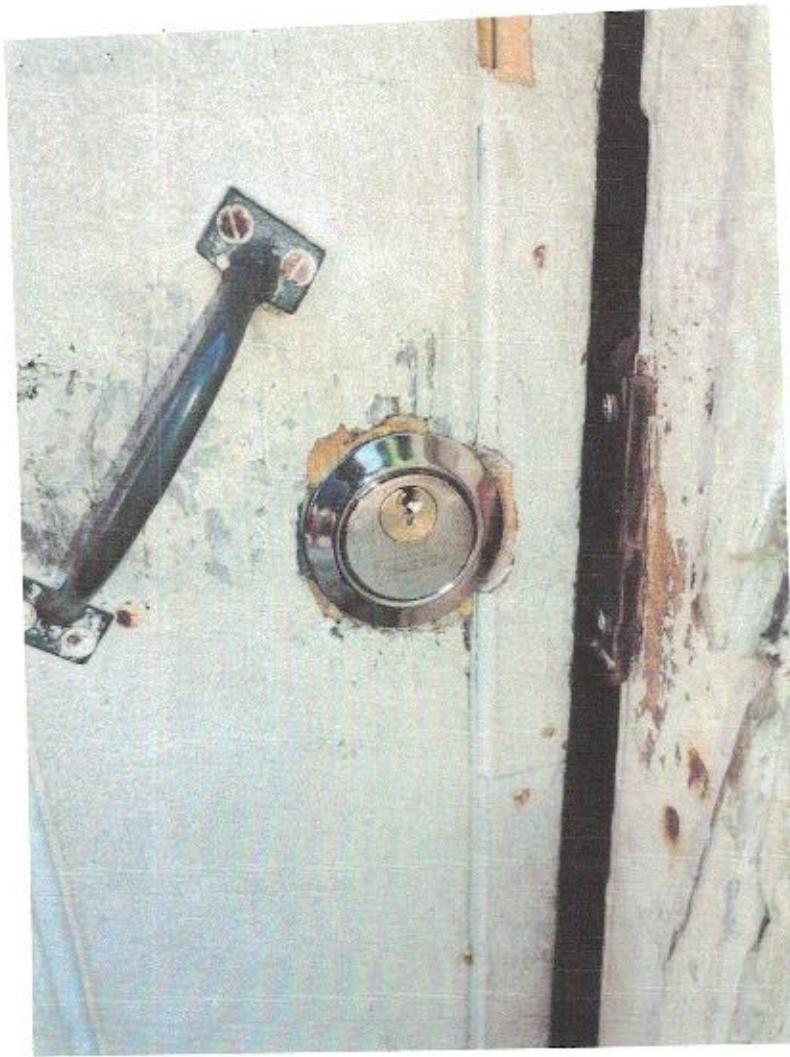

UNION COMUNAL DE
CENTROS DE MADRES
CONCHALI
Personería Jurídica N° 371
7 de Diciembre 1990

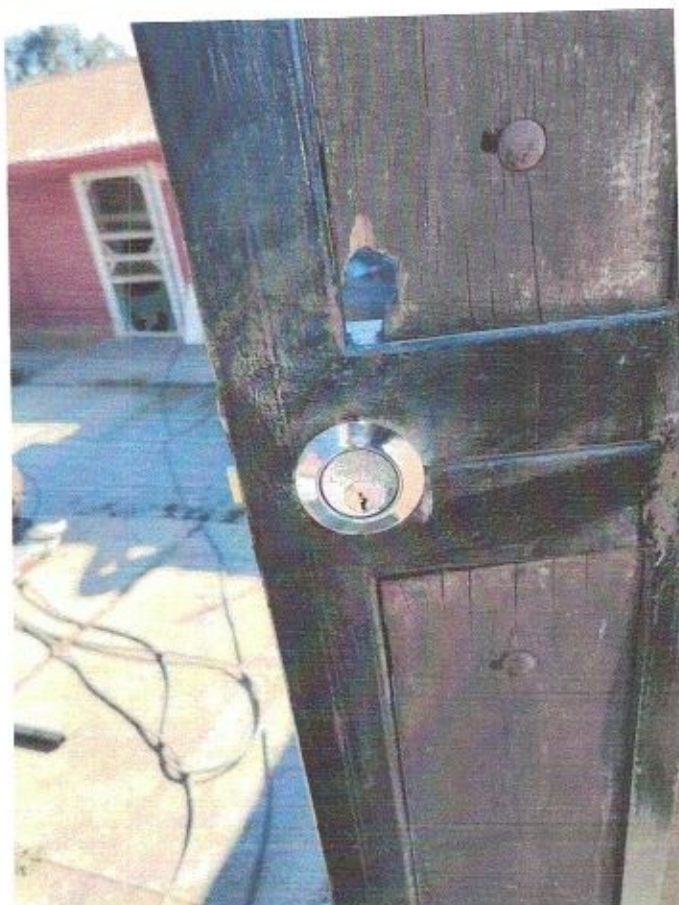
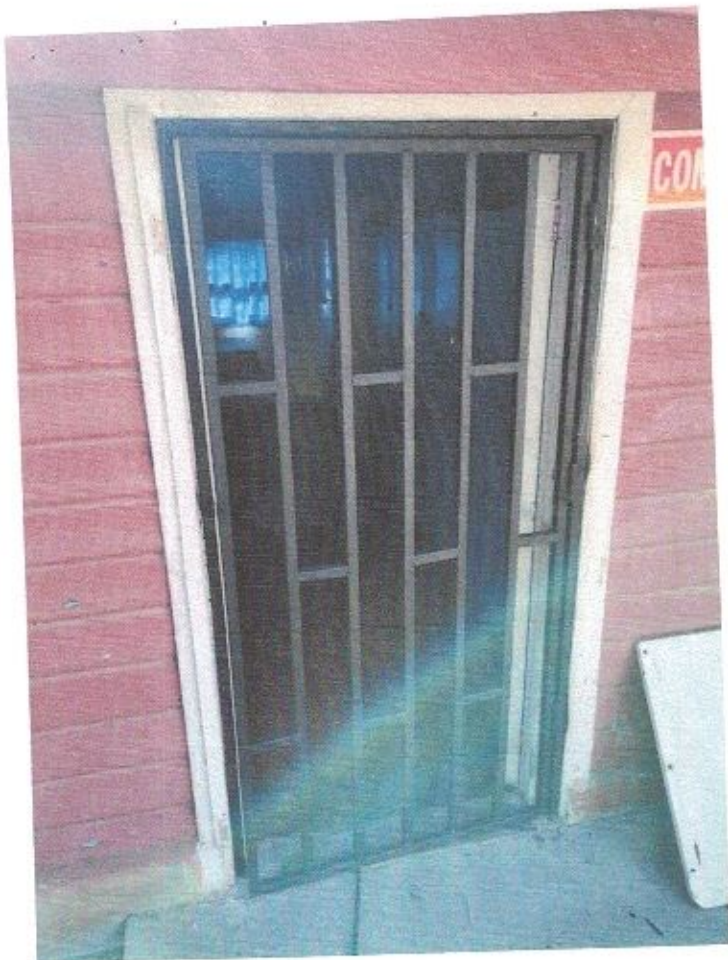

UNION COMUNAL DE
CENTROS DE MADRES
CONCHALI
Personería Jurídica N° 371
7 de Diciembre 1990

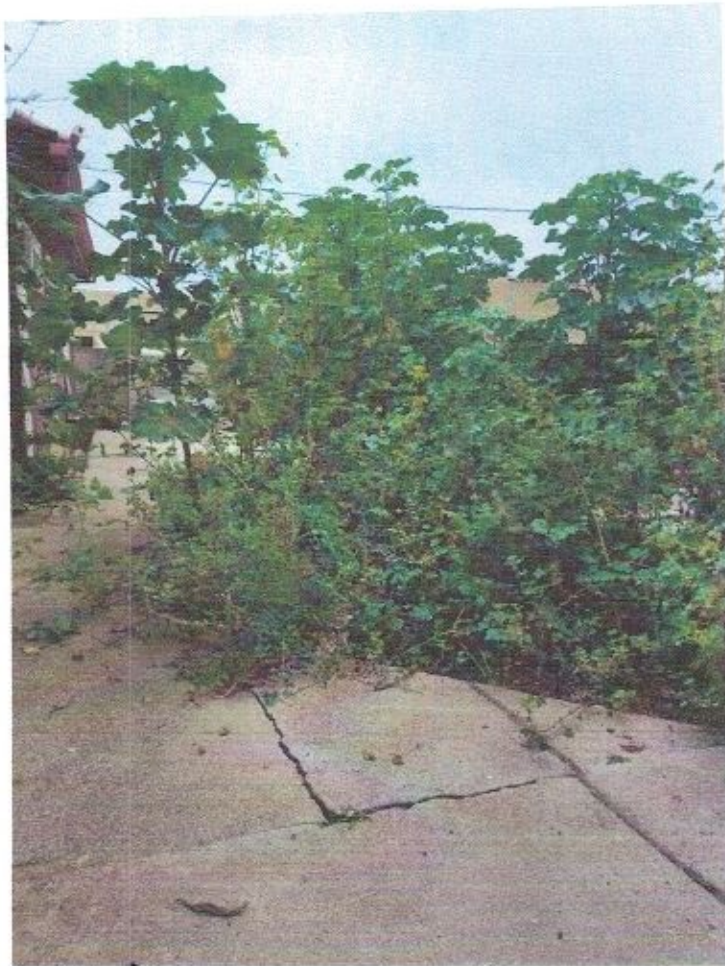
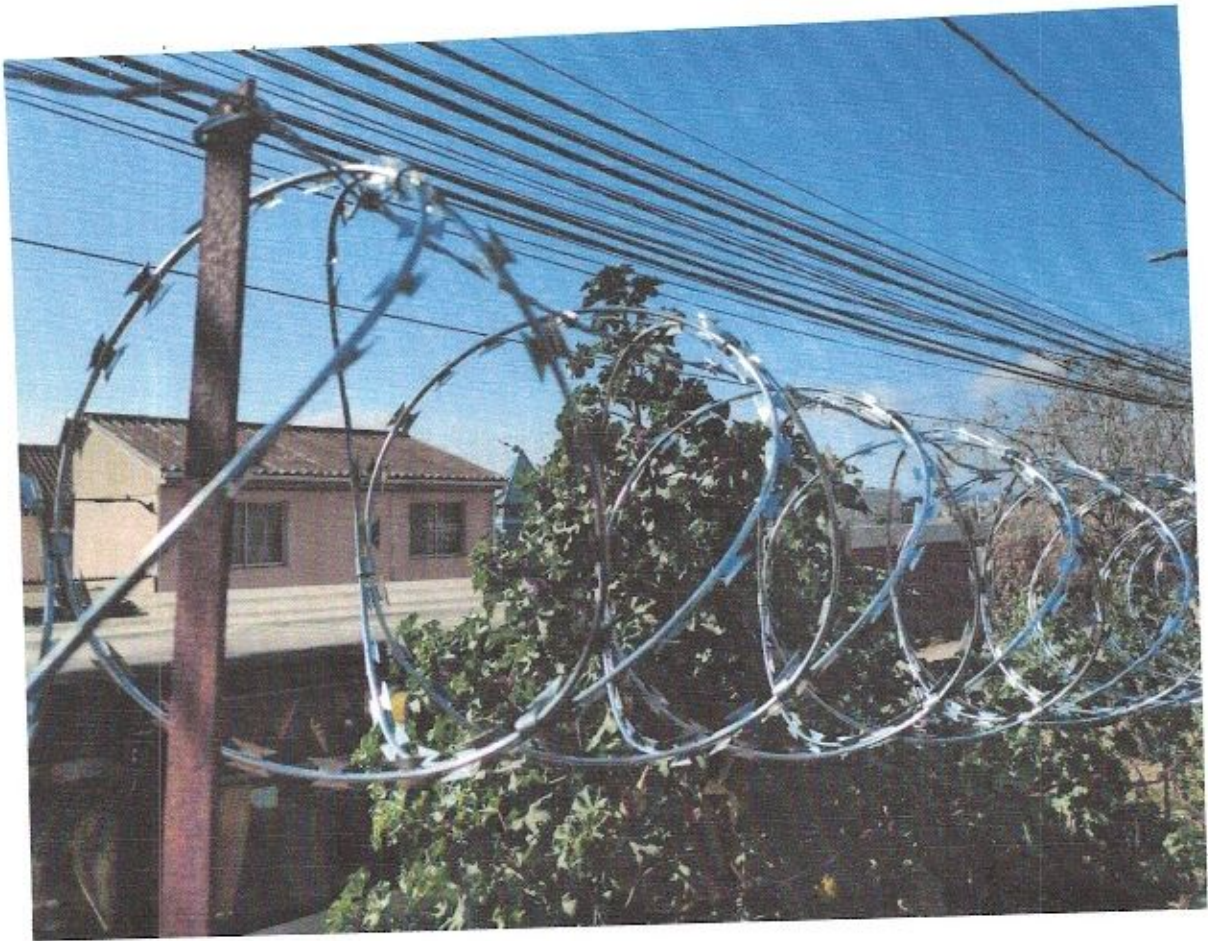

UNION COMUNAL DE
CENTROS DE MADRES
CONCHALI
Personería Jurídica N° 371
7 de Diciembre 1990

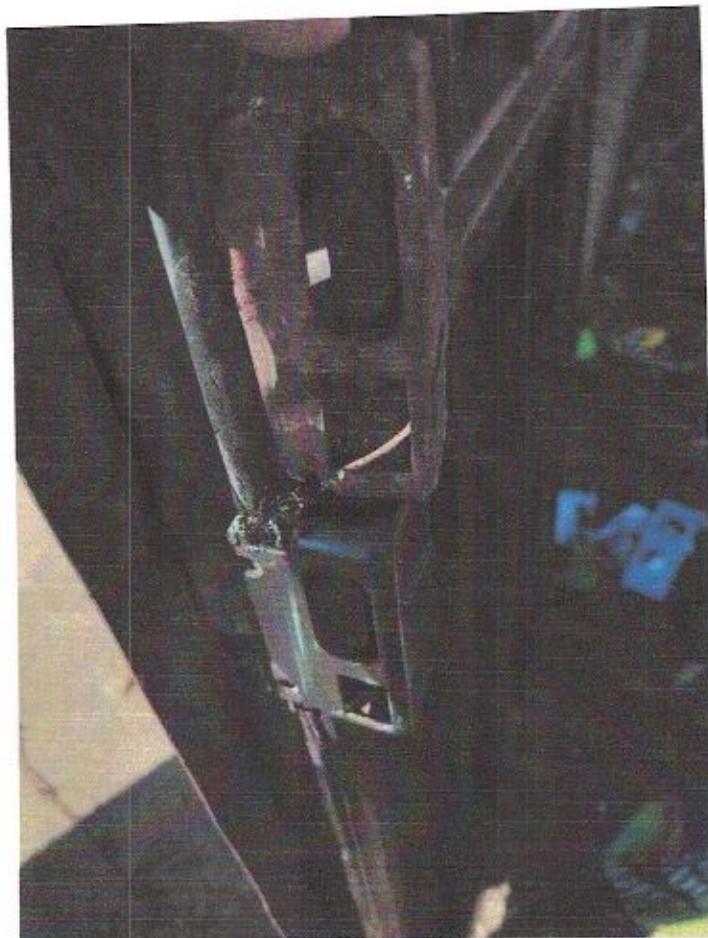

UNION COMUNAL DE
CENTROS DE MADRES
CONCHALI
Personeria Juridica No 074
7 de Diciembre 1997

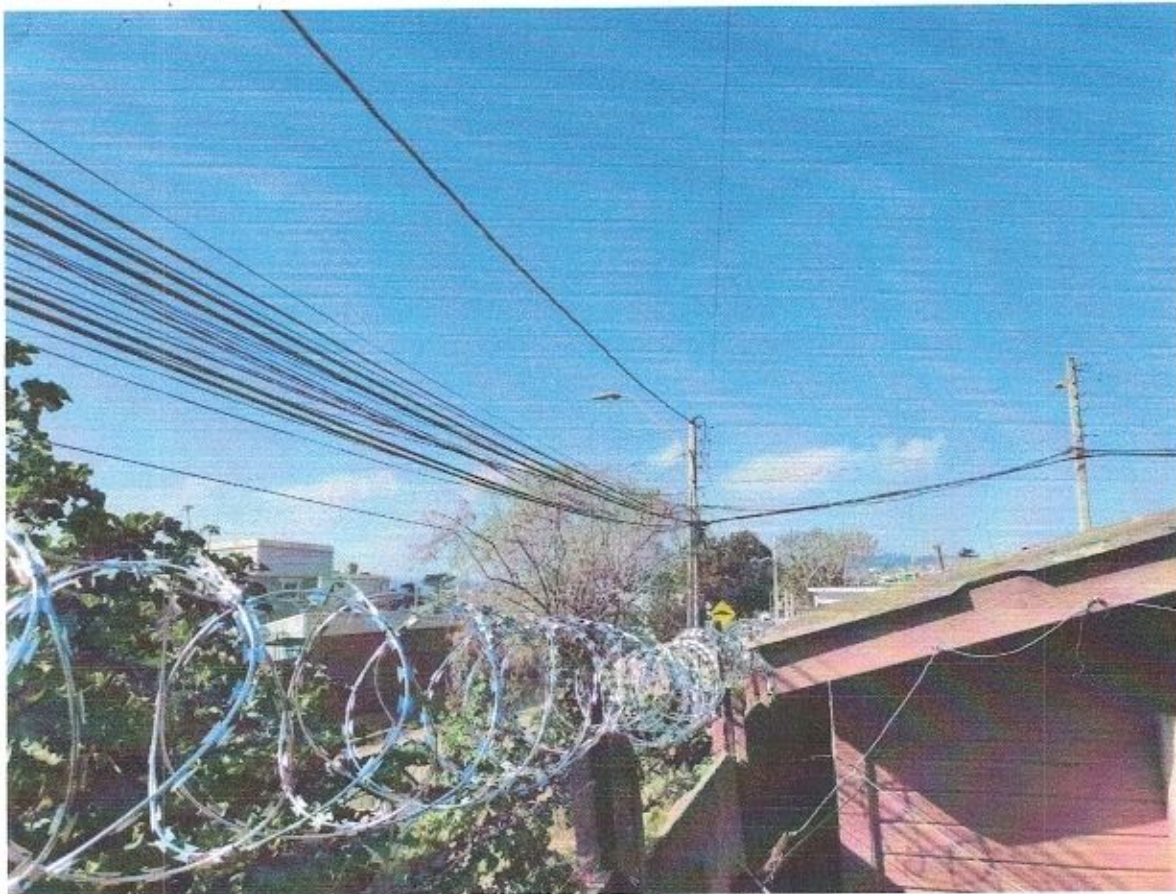

UNION COMUNAL DE
CENTROS DE MADRES
CONCHALI
Personería Jurídica N° 371
7 de Diciembre 1990

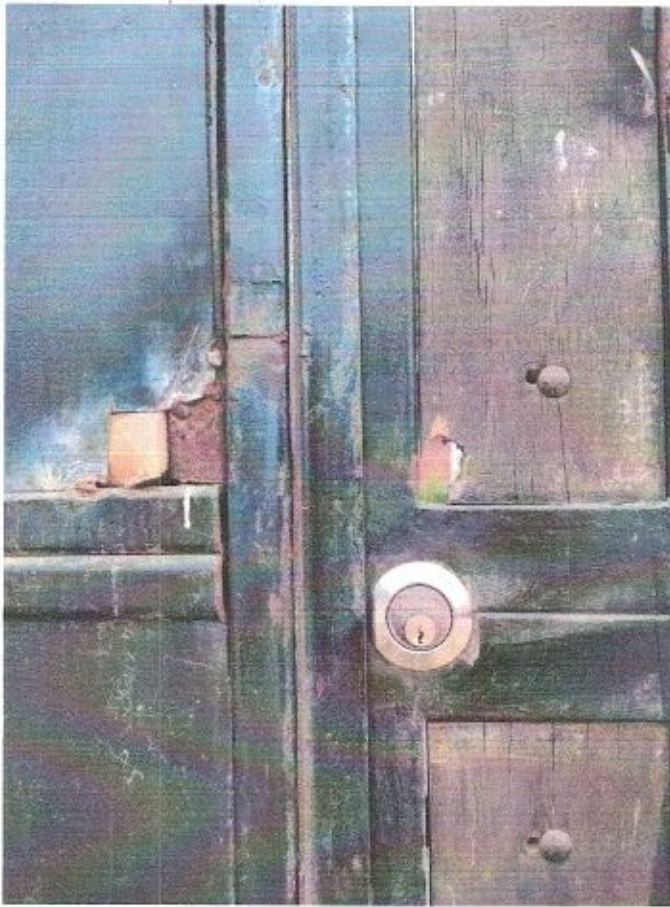

UNION COMUNAL DE
CENTROS DE MADRES
CONCHALI
Personería Jurídica N° 371
7 de Diciembre 1990

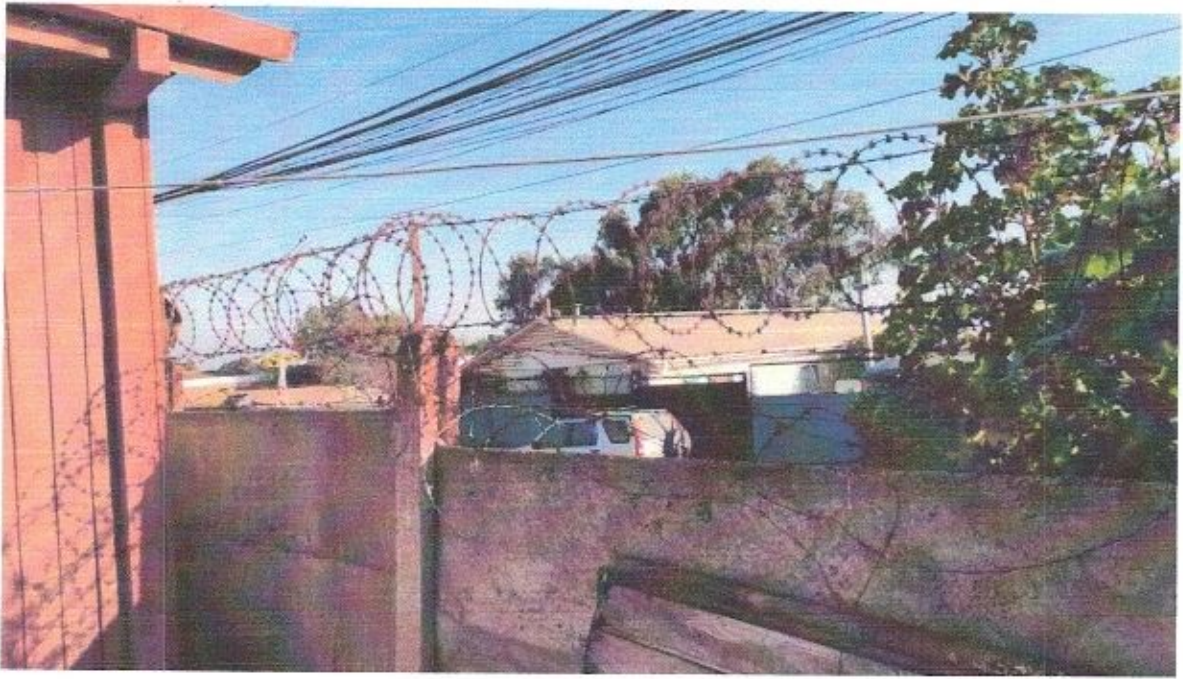

UNION COMUNAL DE
CENTROS DE MADRES
CONCHALI
Personería Jurídica N° 371
7 de Diciembre 1990

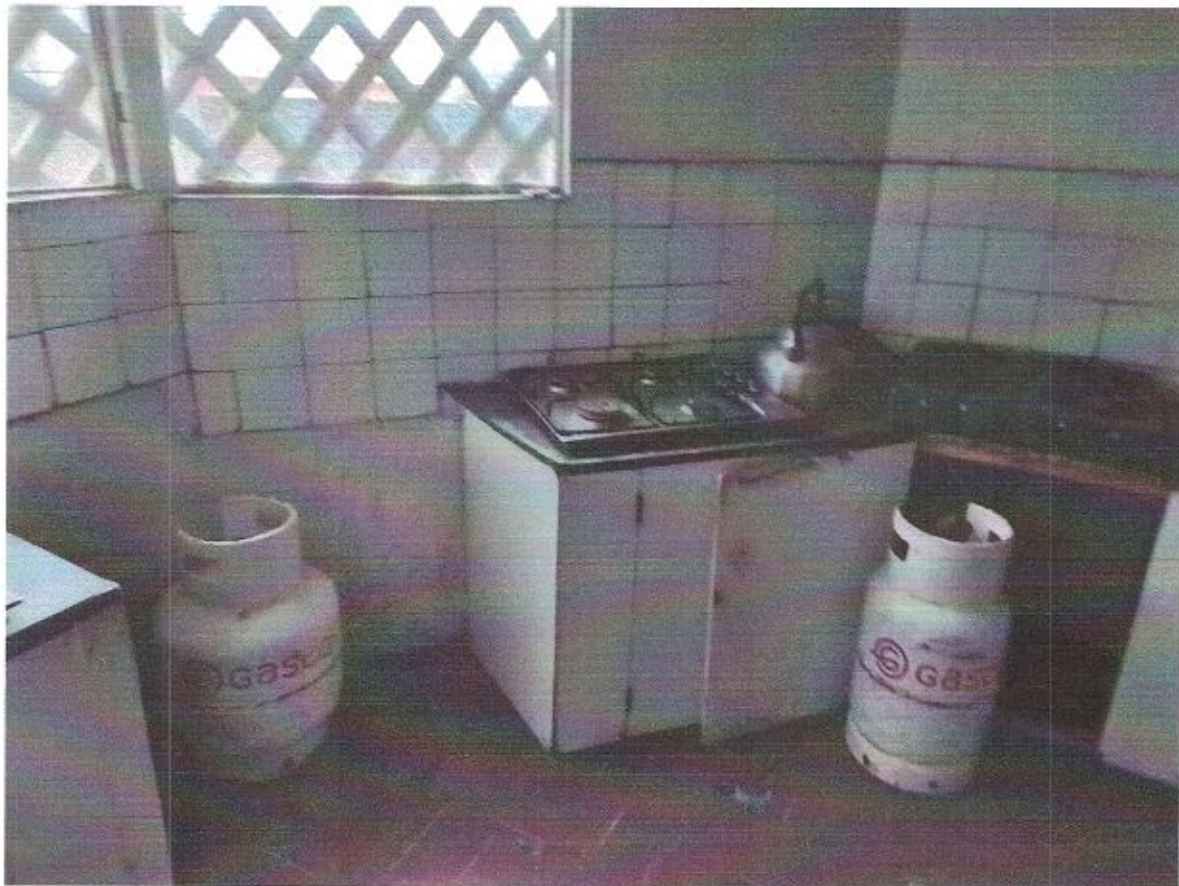
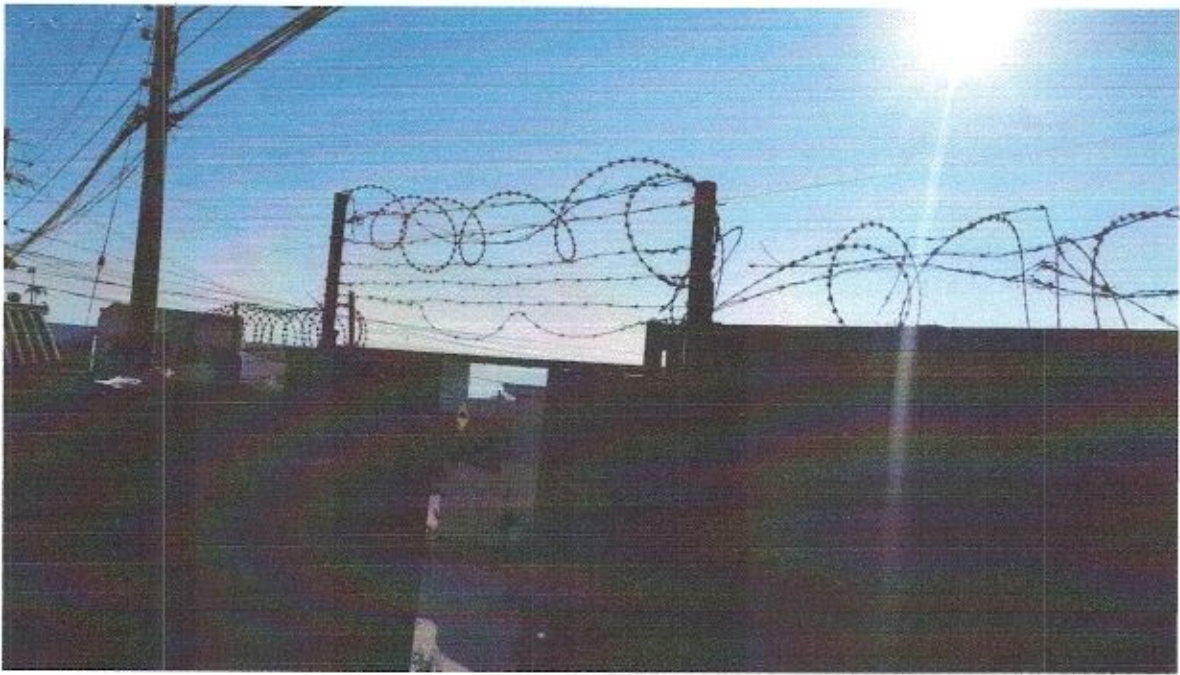

UNION COMUNAL DE
CENTROS DE MADRES
CONCHALI
Personería Jurídica N° 371
7 de Diciembre 1990

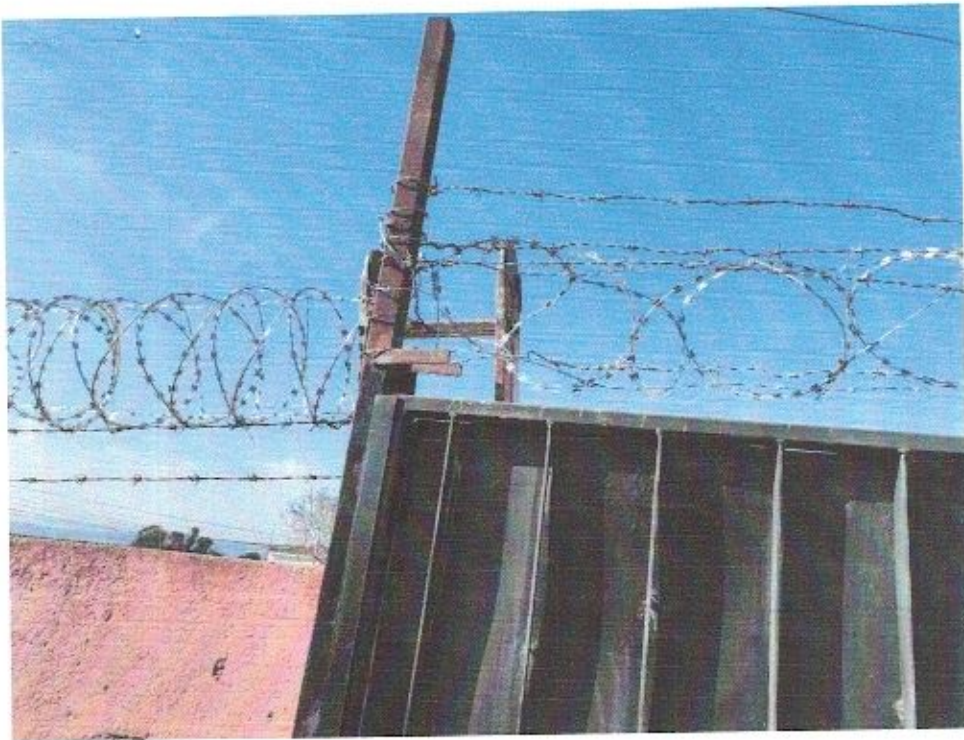

UNION COMUNAL DE
CENTROS DE MADRES
CONCHALI
Personería Jurídica N° 371
7 de Diciembre 1990



UNION COMUNAL DE
CENTROS DE MADRES
CONCHALI
Defensoría Jurídica No 3000
7 de Diciembre 2015



UNION COMUNAL DE
CENTROS DE MADRES
CONCHALI
Personería Jurídica N° 371
7 de Diciembre 1990



UNION COM...
CENTROS DE...
CONCHALI
Personería Jurídica N° 371
7 de Diciembre 1990

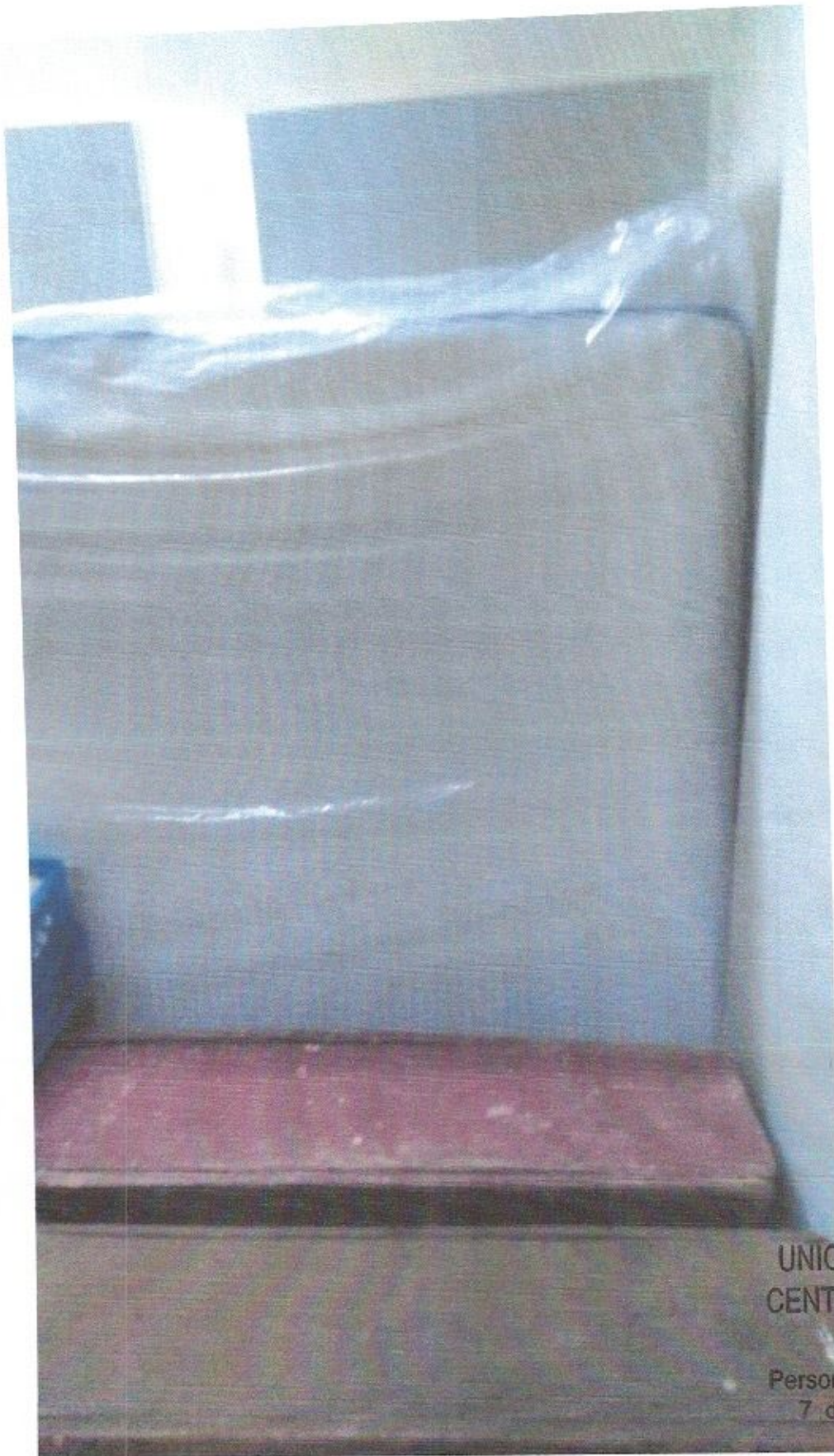

UNION COMUNAL DE
CENTROS DE MADRES
CONCHALI

Personería Jurídica N° 274
7 de Diciembre 1999